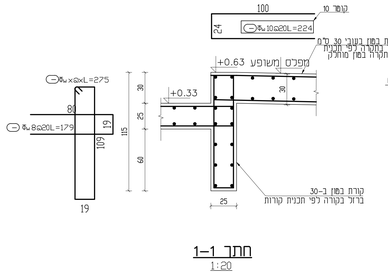

חתך 1-1
1:20

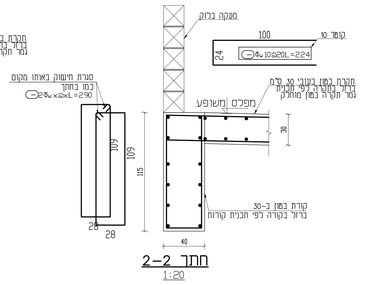

חתך 2-2
1:20

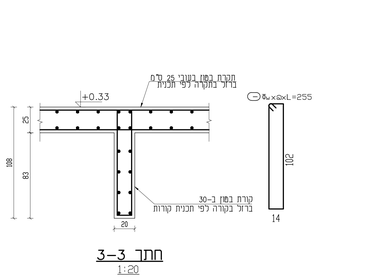

חתך 3-3
1:20

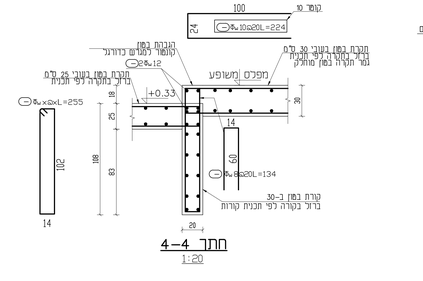

חתך 4-4
1:20

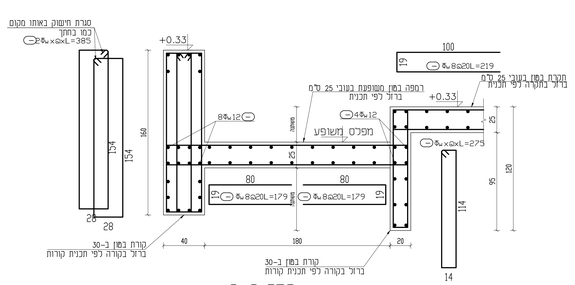

חתך 5-5
1:20

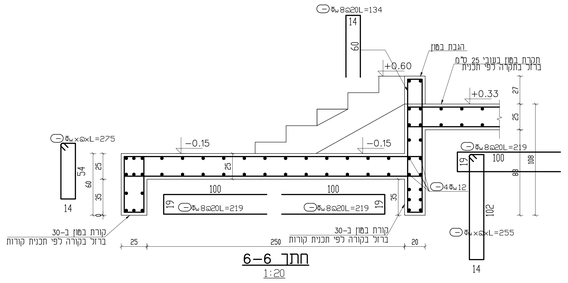

חתך 6-6
1:20

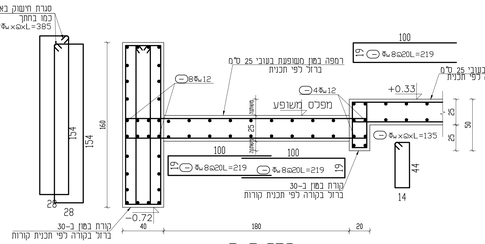

חתך 7-7
1:20

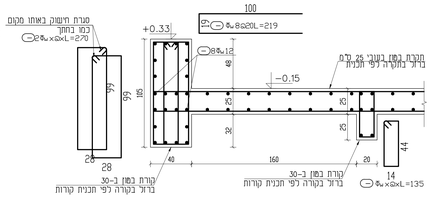

חתך 8-8
1:20

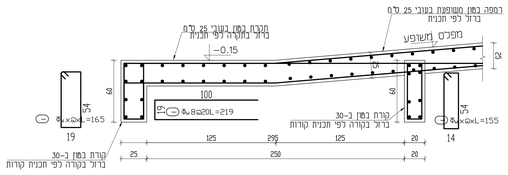

חתך 9-9
1:20

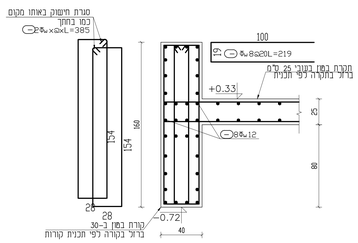

חתך 10-10
1:20

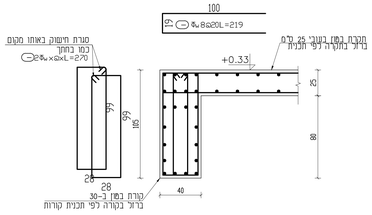

חתך 10A-10A
1:20

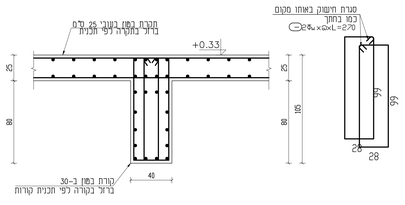

חתך 11-11
1:20

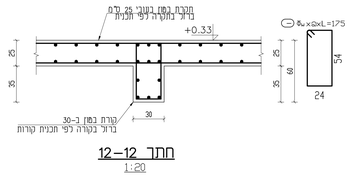

חתך 12-12
1:20

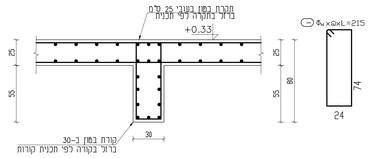

חתך 13-13
1:20

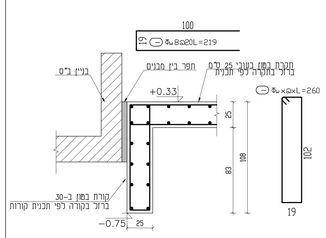

חתך 14-14
1:20

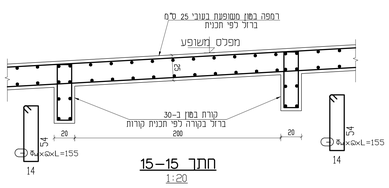

חתך 15-15
1:20

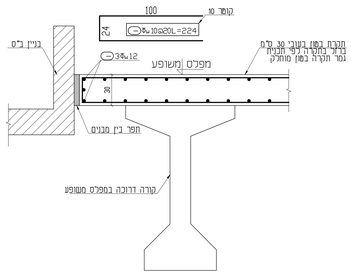

חתך 16-16
1:20

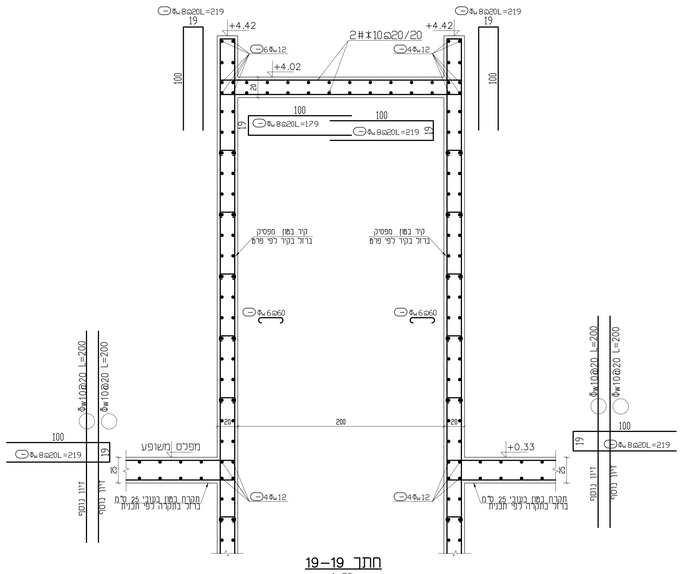

חתך 19-19
1:20

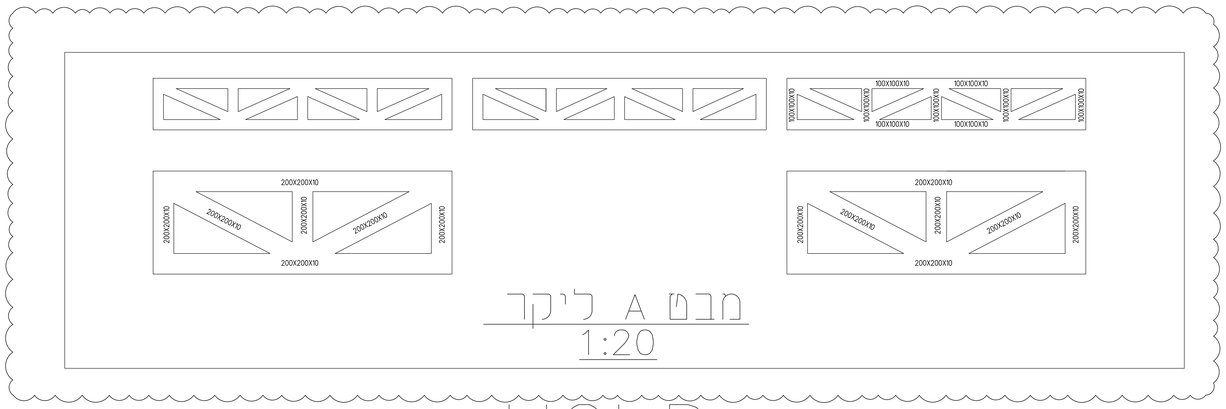

מבט A ליקר
1:20

HOLD

לוח עדכון

מס' סדורי	מהות העדכון	תאריך	הערות
1			
2			
3			
4			
5			
6			
7			

לוח תפוצה

מס' סדורי	תפקיד	נמען	אדריכל	מהנדס	מה"מ	מה"מ חשמל	מה"מ אינסטלציה	מה"מ מיזוג אויר
p0	24/04/2024							

M.TABONY
ARCHITECTS & ENGINEERS
ד"ר טבעוני אדריכלים ומהנדסים בע"מ

נאדר הנדסת בניין בע"מ
מהנדס רשוי מר. 6920894
דוא"ל nader@e-nader.com
מל: 077-7001051
נייד: 054-4564851
פקס: 077-3182735
צור 8 ,את צח"ר ,ראש פינה
מען למכתבים ת.ד 68 ראש פינה 1210001

בנייה ללא היתר בנייה
הינה עבירה על החוק,
אין לבנות ללא היתר בנייה !

הערות:
* כל עבודה מבוצעת מחוץ גבול המגרש תבוצע באישור המעוצה או/וגם הבעלים של המגרש

מזמין: ד"ר מבעוני-אדריכלים ומהנדים בע"מ

אדריכל: ד"ר מבעוני-אדריכלים ומהנדים בע"מ

פרויקט: אולם ספורט

מקום: דלייית אל כרמל

מס' פרוייקט:

תאריך מקור:
24/04/2024

תאריך עדכון:

מקרא:
- TYP- טיפוסי, מתאים גם למקומות אחרים
- SIM- דומה כפרט/חתך עם אותו שם.

מקרא:
- קיר/עמוד ממשיך.
- קיר/עמוד נפסק.
- קיר/עמוד עוכה.

שם התכנית:
תכנית חתכים

במפלס:
+0.33

מס' גליון:	K-2A
תכנן:	נאדר הייב
עורכ:	מגד אגא
אישור:	נאדר הייב
קנ"מ:	1:20 1:50

כ לעיון ◯ לאישור
◯ למכרז ✓ לביצוע

נאדר
הנדסת בניין בע"מ