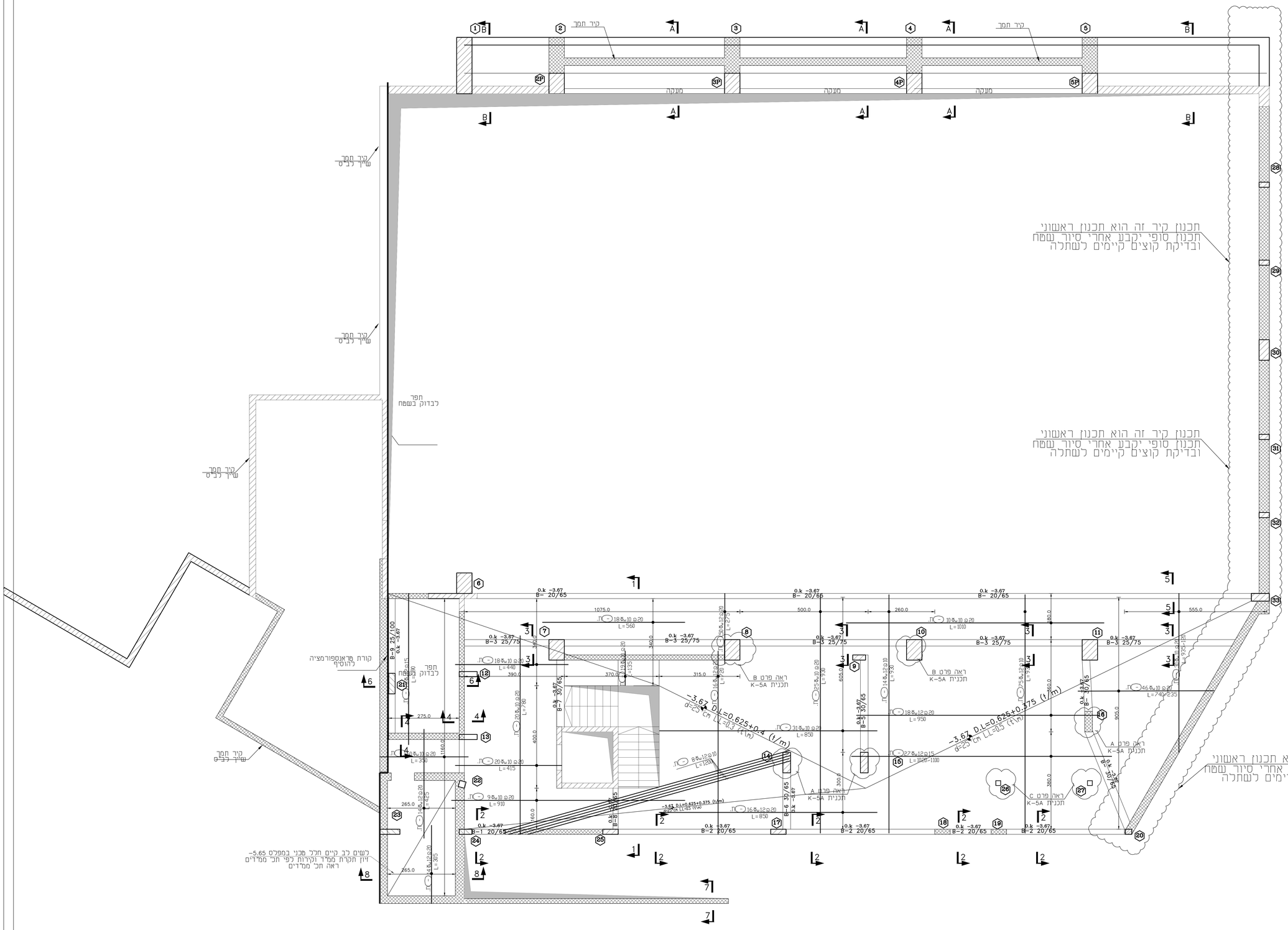

תכנית זיון תחתון במפלס -3.67

קנ"מ 1:50

HOLD

לוח עדכון

מס' סדורי	מהות העדכון	תאריך	הערות
1			
2			
3			
4			
5			
6			

לוח תפוצה

מס' סדורי	תאריך \ תפקיד	מנהל פרויקט	אדריכל ראשי	מהנדס בניין	מהנדס מבנים	מהנדס אינסטלציה	מנהל עבודה
00	24/04/2024						

M.TABONY
ARCHITECTS & ENGINEERS
ד"ר טבעוני אדריכלים ומהנדסים בע"מ

נאדר הנדסת בניין בע"מ
מהנדס רשוי מר 6920894
דוא"ל nader@e-nader.com
סל: 077-7001051
נייד: 054-4564851
פקס: 077-3182735
צור 8, א.ת צח"ר, ראשון פינה
מען למכתבים ת.ד 68 ראשון פינה 1210001

בנייה ללא היתר בנייה
הינה עבירה על החוק.
אין לבנות ללא היתר בנייה !

הערות:
* כל עבודה מבוצעת מחוץ גבול המגרש תבוצע באישור המעוצה א/וגם הבעלים של המגרש

מזמין: ד"ר מבעוני-אדריכלים ומהנדים בע"מ

אדריכל: ד"ר מבעוני-אדריכלים ומהנדים בע"מ

פרויקט: אולם ספורט

מקום: דלייית אל כרמל

מס' פרוייקט:

תאריך מקור:
24/04/2024

תאריך עדכון:

מקרא:
- TYP- טיפוסי, מתאים גם למקומות אחרים
- SIM- דומה לפרט/חתך עם אותו שם.

מקרא:
- קיר/עמוד ממשיך.
- קיר/עמוד נפסק.
- קיר/עמוד עוכה.

שם התכנית:
תכנית זיון תחתון

במפלס:
-3.67

מס' גיליון:	K-1C
תכנן:	נאדר הייב
שרטט:	מג'ד אגא
אישר:	נאדר הייב
קנ"מ:	1:20 1:50

○ לעיון ○ לאישור
○ למכרז ✓ לביצוע

נאדר
הנדסת בניין בע"מ